

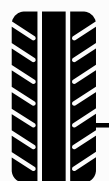

## 215/75R17.5 18PR

**FR966**



### DIRECCIONAL PARA EJE DELANTERO

Huella extra ancha, que proporciona mayor estabilidad



### ÓPTIMO RENDIMIENTO

Distribución uniforme de la presión de contacto



### CONSTRUCCIÓN REFORZADA

Resistente al desgaste, soporta cargas pesadas y ofrecer larga vida útil

INDICE DE CARGA	135/133	PROFUNDIDA D DE COCADA	13 mm
INDICE DE VELOCIDAD	J	PRESION MAXIMA DE INFLADO	120 PSI
ARO RECOMENDADO	6.00 x 17.5	ANCHO DE BANDA	185 mm
CARGA MAXIMA (KG)	1750 kg simple / 1600 kg dual	DIAMETRO	766 mm